



# DECO ESTIL

Alternativa arquitectónica  
para decoración de  
fachadas e interiores.

DISEÑOS  
VANGUARDISTAS  
EN ACERO

"¡Dale a tus fachadas e interiores un toque moderno y elegante con nuestro innovador producto de acero para decoración interior y exterior!

Nuestra gama de opciones en acero combina resistencia, durabilidad y estilo único para realzar la apariencia de cualquier obra, ya sea en comercios, oficinas o residencias.

Descubre cómo nuestro producto **DECOESTIL** puede transformar por completo la estética de tus fachadas e interiores.

¡Haz una declaración audaz con nosotros hoy mismo!"

# DECO ESTIL

Alternativa arquitectónica  
para decoración de  
fachadas e interiores.

# USOS

- ▶ Sistema ideal para uso en centro comerciales, galpones industriales, centros de almacenaje y distribución, centros educativos, restaurantes, oficinas, residencias, entre otros.
- ▶ Fachadas.
- ▶ Divisiones de espacios.
- ▶ Ambientes interiores o exteriores.
- ▶ Divisiones de cercas vivas.

# BENEFICIOS

- ▶ Diseños modernos.
- ▶ 100% reciclable.
- ▶ Producto con bajo impacto en huella de carbono.
- ▶ Durable.
- ▶ Estético.
- ▶ Se pueden colocar elementos decorativos.
- ▶ Disponibilidad de accesorios.
- ▶ Rápido y fácil de instalación.
- ▶ Disponibilidad de stock.
- ▶ Producto que te permite obtener certificaciones EDGE y LEED.
- ▶ Bajo peso que permite mayor facilidad de transporte y rapidez en la instalación.
- ▶ La geometría del panel permite gran resistencia mecánica, por lo que se puede utilizar apoyos con una mayor separación.



# INFORMACIÓN TÉCNICA

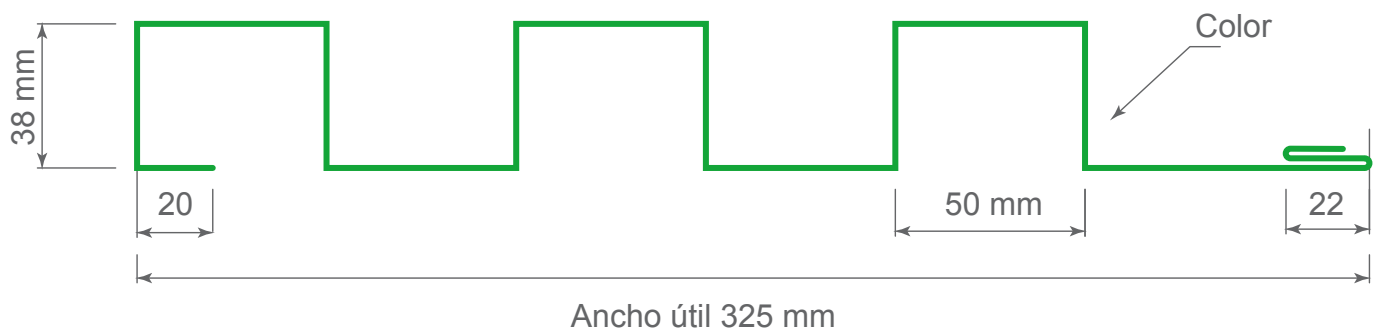

ESPESOR	PESO	ANCHO ÚTIL	SEPARACIÓN ENTRE APOYOS
mm	Kg/m <sup>2</sup>	mm	mm
COLORES PREMIUM (MAPLE   GARDEN   CORTEN)			
0,50	7,54	325	1,1
COLORES ESTÁNDAR			
0,40	6,03	325	0,8
0,45	6,78	325	0,9
0,60	9,04	325	1,2

Cada panel de Decoestil es fabricado en un ancho útil de 325 mm y longitud máxima de 4 m.

# ACCESORIOS DE REMATE

Disponemos de toda la gama para remates y acabados finales de su sistemas arquitectónicos.

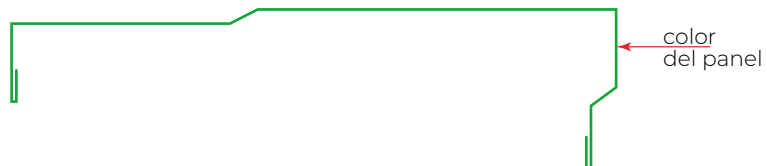

FLASHING  
SUPERIOR



FLASHING  
INFERIOR

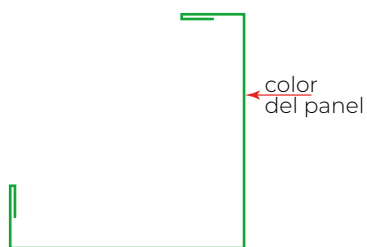

FLASHING  
ESQUINERO 1

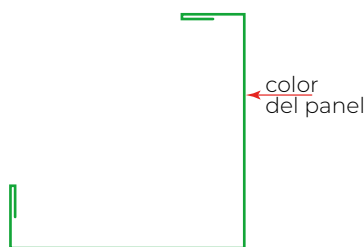

FLASHING  
ESQUINERO 2

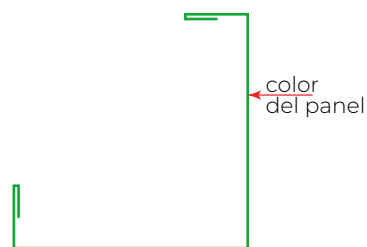

FLASHING  
ESQUINERO 3



# ACCESORIOS DE REMATE

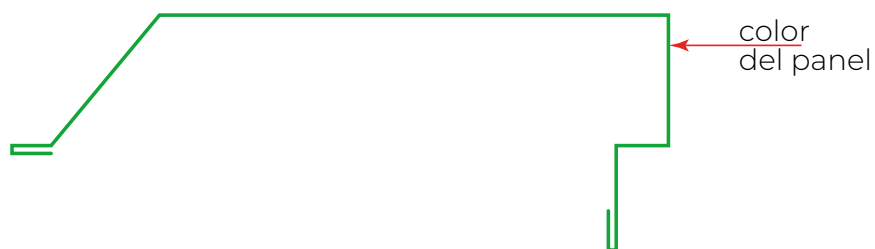

FLASHING F6 SUPERIOR

## CLIP

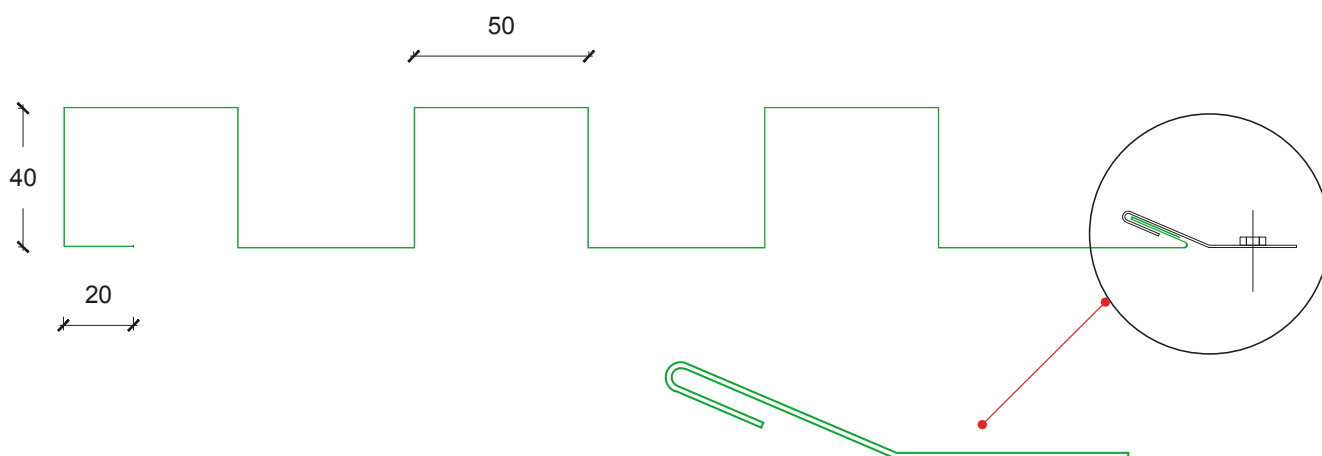

NUEVO DISEÑO CLIP

# TEXTURAS Y COLORES



CORTEN



GARDEN



MAPLE



## DISPONIBILIDAD DE COLORES

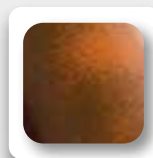

Compuesto



Terracota



Azul Cobalto



Verde Clásico



Blanco



Medium Bronze



Negro



Gris Oscuro



Galvalume

► **GUAYAS**

UNIDAD COMERCIAL GUAYAQUIL  
Centro Comercial Oasis - Autopista Terminal,  
Terrestre - Pascuales Km 1.6 - Local 30.

UNIDAD INDUSTRIAL PETRILLO  
Vía Guayaquil - Daule Km 30, antes de Nobol.

► **PICHINCHA**

UNIDAD COMERCIAL KUBIEC LA CAROLINA  
Torre Centre, Guayas y Río Amazonas.  
Planta Baja, local 5, sector La Carolina.

UNIDAD INDUSTRIAL KUBIEC QUITO SUR  
Av. Guayanay Ñan OE1-476,  
Panamericana Sur Km 10

► **SANTO DOMINGO**

UNIDAD COMERCIAL BOMBOLÍ  
Av. Los Colonos Bombolí Sur, Terminal,  
Vía Chone, a 500 de la Ford.

► **CUENCA**

UNIDAD COMERCIAL CUENCA  
San Pablo del Lago 2 - 13 y Cuicocha,  
(Sector Quinta Chica).

► **LOJA**

UNIDAD COMERCIAL LOJA  
Calle New York s/n, Parque Industrial Loja.  
Sector Amable María.

► **COLOMBIA**

UNIDAD COMERCIAL KUBIEC COLOMBIA  
Cristian Quintana  
Email: cristian.quintana@kubiec.com  
Telf.: +593 98 402 7963

► **PERÚ**

FRANCISCO VASCO  
Agente Comercial  
Distrito de Miraflores, calle Piura 1155. Dep 404.  
Email: francisco.vasco@kubiec.com  
Telf.: +51 955 600 214

► **CHILE**

UNIDAD COMERCIAL  
CUBIERTAS DE CHILE KUBIEC  
El Otoño #421 - Lampa. Santiago de Chile  
Telf.: (00562) 26537 190 al 99

**EN ECUADOR**



**CONTACT CENTER**

**02 7201 700**

**1800 ACEROS (223767)**

**1800 TECHOS (832467)**

**+593 99 064 8204**

**DESCARGA  
NUESTRA  
APP  
KUBIEC**



Rev. 22/Octubre/2024

